

Kurzanleitung Merlin

2 Möglichkeiten der Bildbetrachtung

1.Merlin-Loader (Software auf Desktop)

2.HTML Viewer (direkt über Browser)

Merlin Loader (Merlin Diagnostik Workcenter)

1. Merlin-Loader herunterladen entweder auf <http://www.imamed.ch/downloads-30.html> oder im HTML-Viewer unter Downloads (siehe letzte Seite)
2. Die Applikation im gewünschten Ordner oder auf dem Desktop speichern

Merlin Loader (Merlin Diagnostik Workcenter)

Öffnen der Applikation mittels Doppelklick und Ausführen anwählen



2. Ausführen

1. Doppelklick

Merlin Loader (Merlin Diagnostik Workcenter)

Anmelden: Schlüssel links unten klicken – Loginname und Passwort eingeben

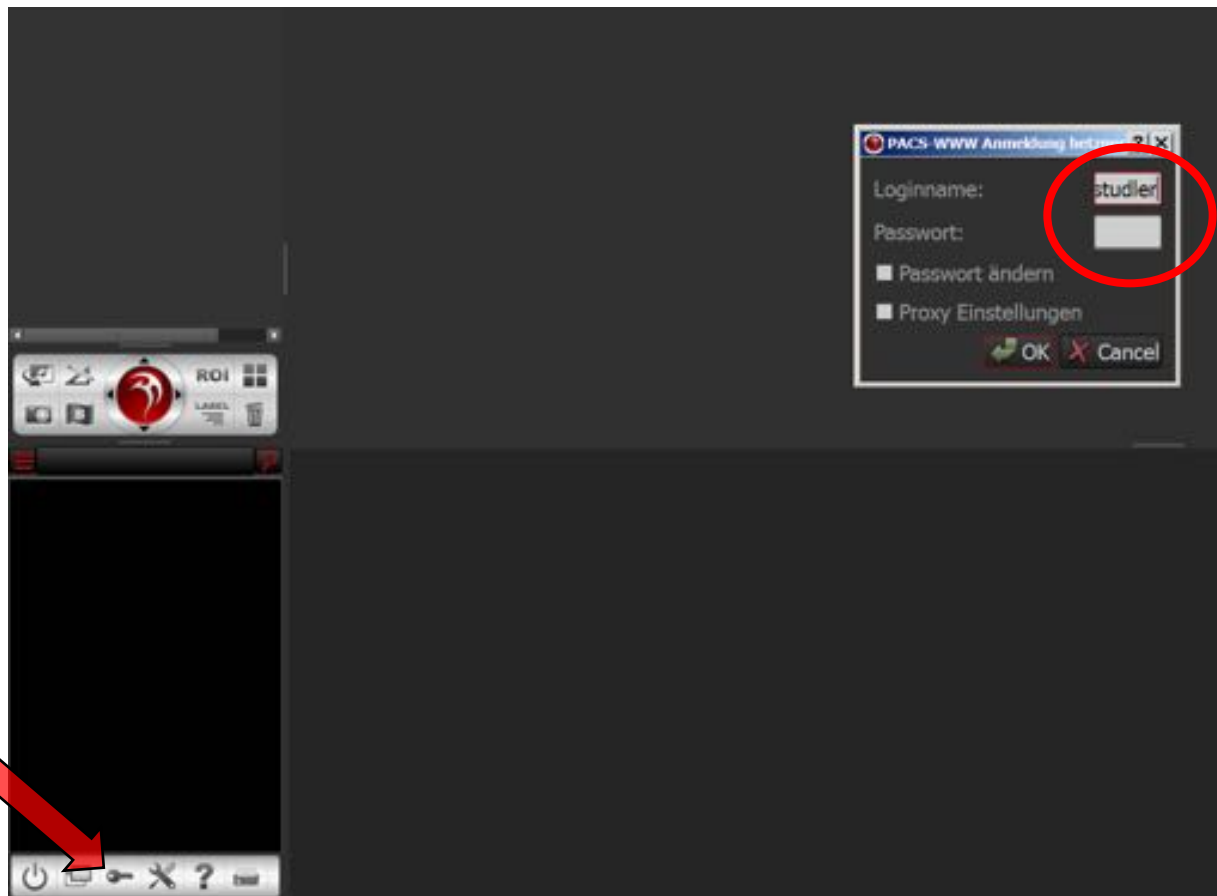

1. Schlüssel

2.
Loginname
und
Passwort

Merlin Loader (Merlin Diagnostik Workcenter)

Nur beim ersten Gebrauch Haken beim **Cache** setzen

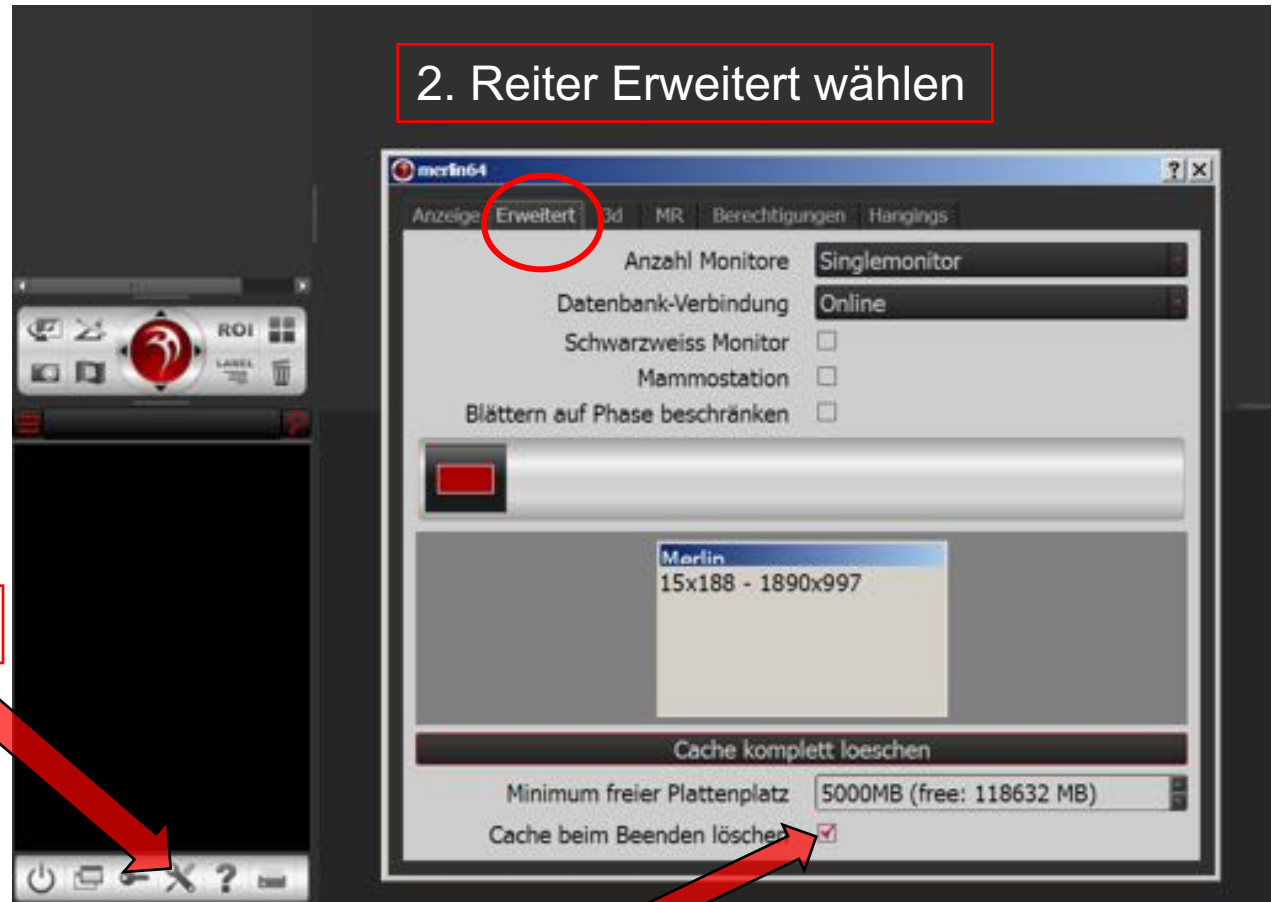

2. Reiter Erweitert wählen

1. Werkzeug anklicken

3. Haken setzen bei Cache

Merlin Loader (Merlin Diagnostik Workcenter)

Merlin **verkleinern**: das Programm füllt den ganzen Bildschirm und kann mittels Klick unten links verkleinert werden

Anwendung verkleinern

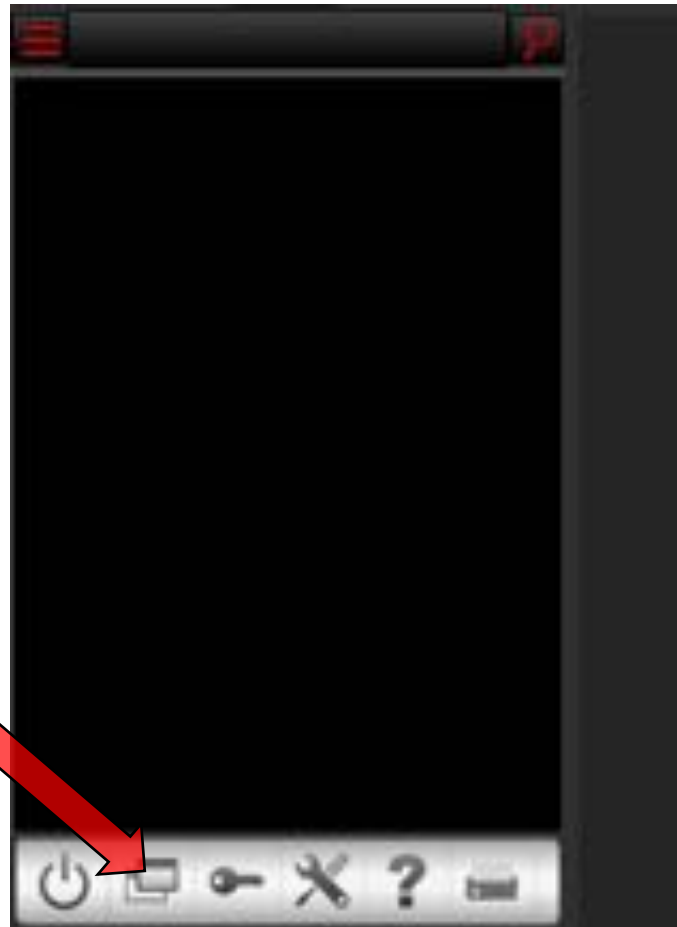

Merlin Loader (Merlin Diagnostik Workcenter)

Untersuchung öffnen

Doppelklick auf den Patienten
öffnet die Untersuchung

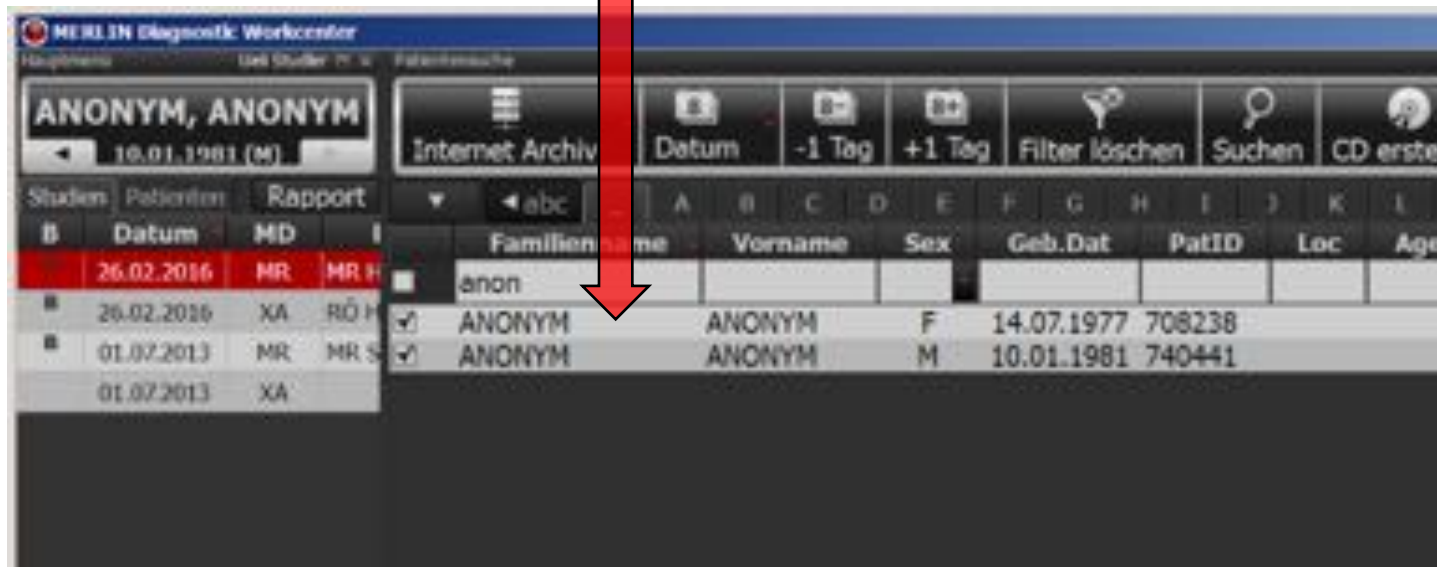

The screenshot shows the Merlin Diagnostik Workcenter interface. At the top, there is a header bar with the title 'MERLIN Diagnostik Workcenter' and a search bar containing 'ANONYM, ANONYM'. Below the header, there is a table with columns for 'Studien', 'Patienten', and 'Rapport'. The table has several rows, with the first row highlighted in red. A red arrow points to the first row of the table, which contains patient data.

Studien	Patienten	Rapport	Familienname	Vorname	Sex	Geb.Dat	PatID	Loc	Age
	26.02.2016	MR	MR H	anon					
	26.02.2016	XA	RÖ H	ANONYM	ANONYM	F	14.07.1977	708238	
	01.07.2013	MR	MR S	ANONYM	ANONYM	M	10.01.1981	740441	
	01.07.2013	XA							

Merlin Loader (Merlin Diagnostik Workcenter)

Bildbetrachtung

Zeigt alle Untersuchungen des Patienten, öffnen mit Doppelklick

Scrollen mit dem Mausrad führt durch die Serien

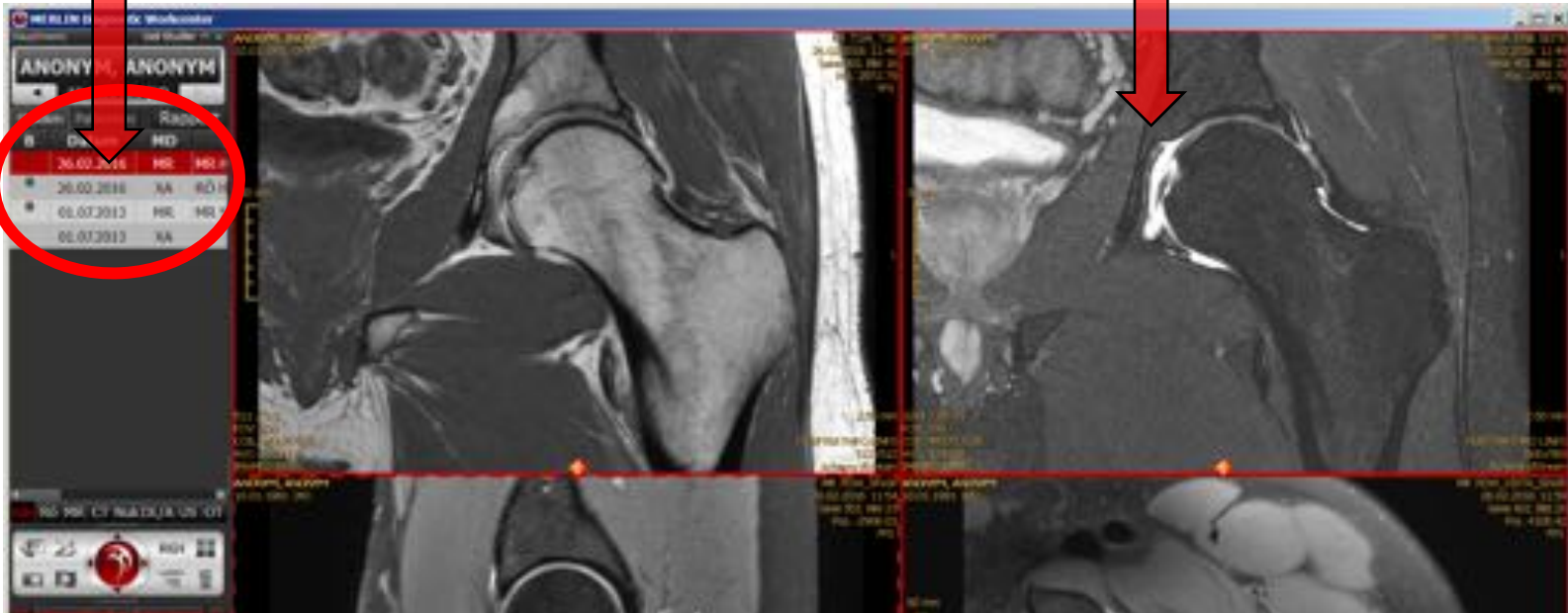

Merlin Loader (Merlin Diagnostik Workcenter)

Bildbetrachtung – Hot Regions

Je nachdem wo sich der Mauszeiger befindet, wechselt er das Symbol und entsprechend die Funktion – zur Ausführung der Funktion muss die **linke Maustaste** gedrückt werden

Zoomfunktion
oben links



Durch die
Serien blättern
unten rechts

Merlin Loader (Merlin Diagnostik Workcenter)

Bildschirmaufteilung

Klicken auf die Bildschirmaufteilung-Schaltfläche mit **gedrückter linker Maustaste** ändert die Aufteilung des Bildschirms (in z.B. 2 Fenster)



Merlin Loader (Merlin Diagnostik Workcenter)

Bildbetrachtung – **Serien in den Arbeitsbereich ziehen**

Aus der Serienvorschau können Sie Serien mit **gedrückter linker Maustaste** in den Arbeitsbereich ziehen (drop & dag).

Die Serie kann neben (<) einer anderen oder anstelle einer anderen platziert werden.

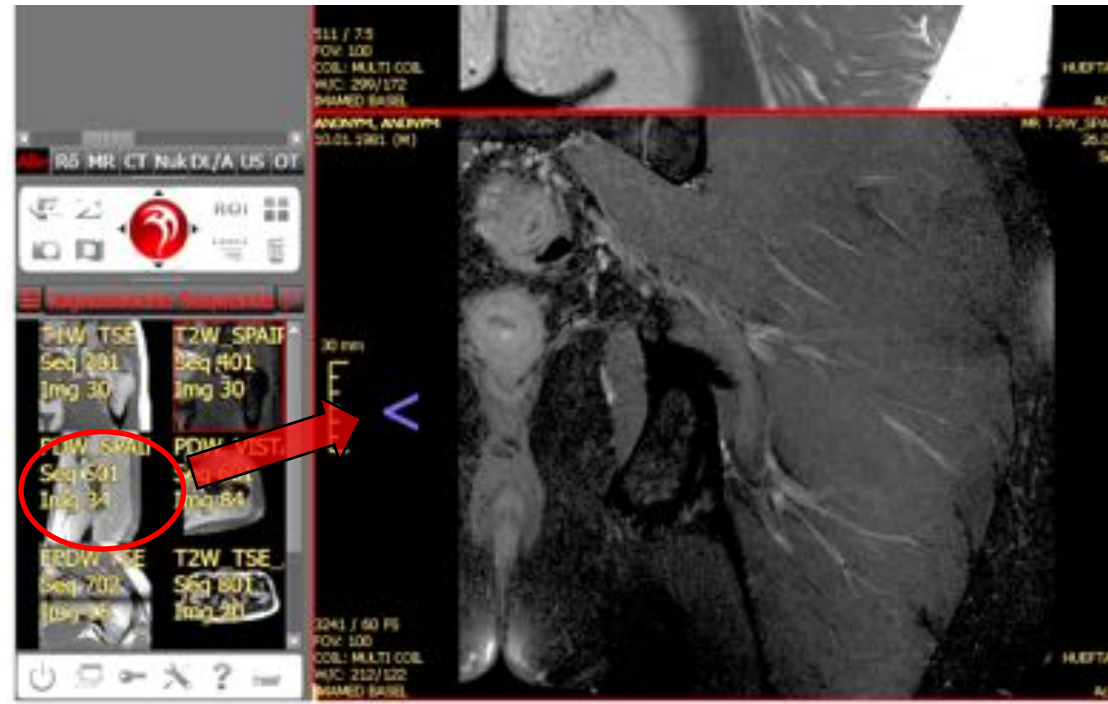

Merlin Loader (Merlin Diagnostik Workcenter)



Bildbetrachtung – Tastenkürzel

Klicken der rechten Maustaste öffnet weitere nützliche Funktionen

Mehrere Funktionen sind über die Tastatur aktivierbar:

Taste Funktion

K zeigt Referenzlinien

M startet MPR

S synchronisiert Serien

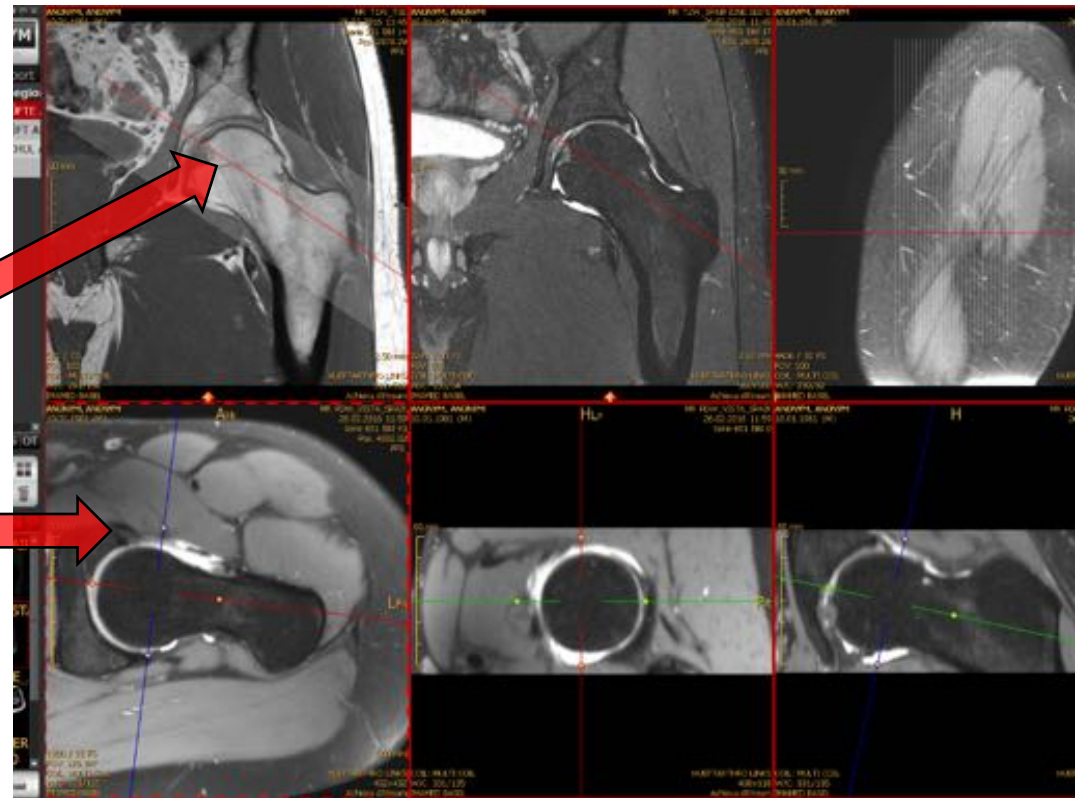

Merlin Loader (Merlin Diagnostik Workcenter)

Handbuch

Eine detaillierte Beschreibung der Möglichkeiten von Merlin findet sich im Handbuch

The screenshot shows the Merlin Diagnostic Workcenter interface. On the left, there is a table with columns 'Datum', 'MO', and 'Region'. The table contains the following data:

Datum	MO	Region
06.02.2016	MR	MR HÜFTE
26.02.2016	XA	RÖ HÜFT A
01.07.2013	MR	MR SCHLA
01.07.2013	XA	

Below the table, there is a search bar and a list of menu options: 'Arbeitsbereich', 'Hauptmenü', 'Testaturkürzel', 'Drucken', 'Patientensuche', 'Version', 'Zeichnen & transformieren', and 'Handbuch'. The 'Handbuch' option is circled in red. A red arrow points from a text box on the left to the 'Handbuch' option.

On the right, there is a window titled 'Handbuch' showing the 'MERLIN Diagnostic Workcenter Handbuch' logo and the text '2. Handbuch wählen' in a red box. Below the logo, it says 'MERLIN Diagnostic Workcenter Anwennderhandbuch' and 'Stand: 01.11.2013'.

1. Fragezeichen anklicken

2. Handbuch wählen

Merlin HTML Viewer

Der HTML Viewer kann in einem beliebigen Browser unter <https://imamed.smart-pacs.ch/> geöffnet werden.



PHÖNIX PACS MERLIN

Bitte melden Sie sich an

Username:

Password:

Login

Anmeldung und Bedienung erfolgen wie mit dem Merlin Loader, es stehen allerdings zurzeit weniger Funktionen zur Verfügung.